

<b>Carrera</b>	Pedagogía en Inglés para Enseñanza Básica y Enseñanza Media	
<b>Modalidad</b>	P	
<b>Jornada</b>	D	
<b>Código SIES</b>	xxxxxxx	
<b>Duración estudios</b>	10 semestres	
<b>Duración titulación</b>	2 semestres	
<b>Duración total</b>	10 semestres	
<b>Grado</b>	Licenciado en Educación	
<b>Mención</b>	no	X
	si	
<b>Título</b>	Profesor(a) de Inglés para Enseñanza Básica y Enseñanza Media	

Plan de estudio vigencia 2020				Registrar las condiciones de egreso para la LICENCIATURA O GRADO.		Registrar las condiciones de egreso para la TITULACIÓN	
Asignaturas totales para egreso	XX	Créditos	N°	Asignaturas totales	XX		
Créditos totales para egreso	XX	Créditos	N°	Créditos totales	XX		
Otras actividades académicas para el egreso	XX	Créditos	N°	Otras actividades	XX		
Registrar condiciones para la obtención de la licenciatura o grado luego del egreso:				Registrar condiciones para la obtención del título luego del egreso y la licenciatura:			
<p> Haber cursado y aprobado todo el Plan de Estudios para obtener el Título de Profesor(a) de Inglés para Enseñanza Básica y Enseñanza Media.            Haber aprobado hasta el 8° semestre más las asignaturas de Pedagogías Críticas y Proyecto de Grado que se dictan en el 9° semestre, evidenciando el haber alcanzado los Resultados de Aprendizaje esperados, para obtener el grado de Licenciado en Educación.</p>							

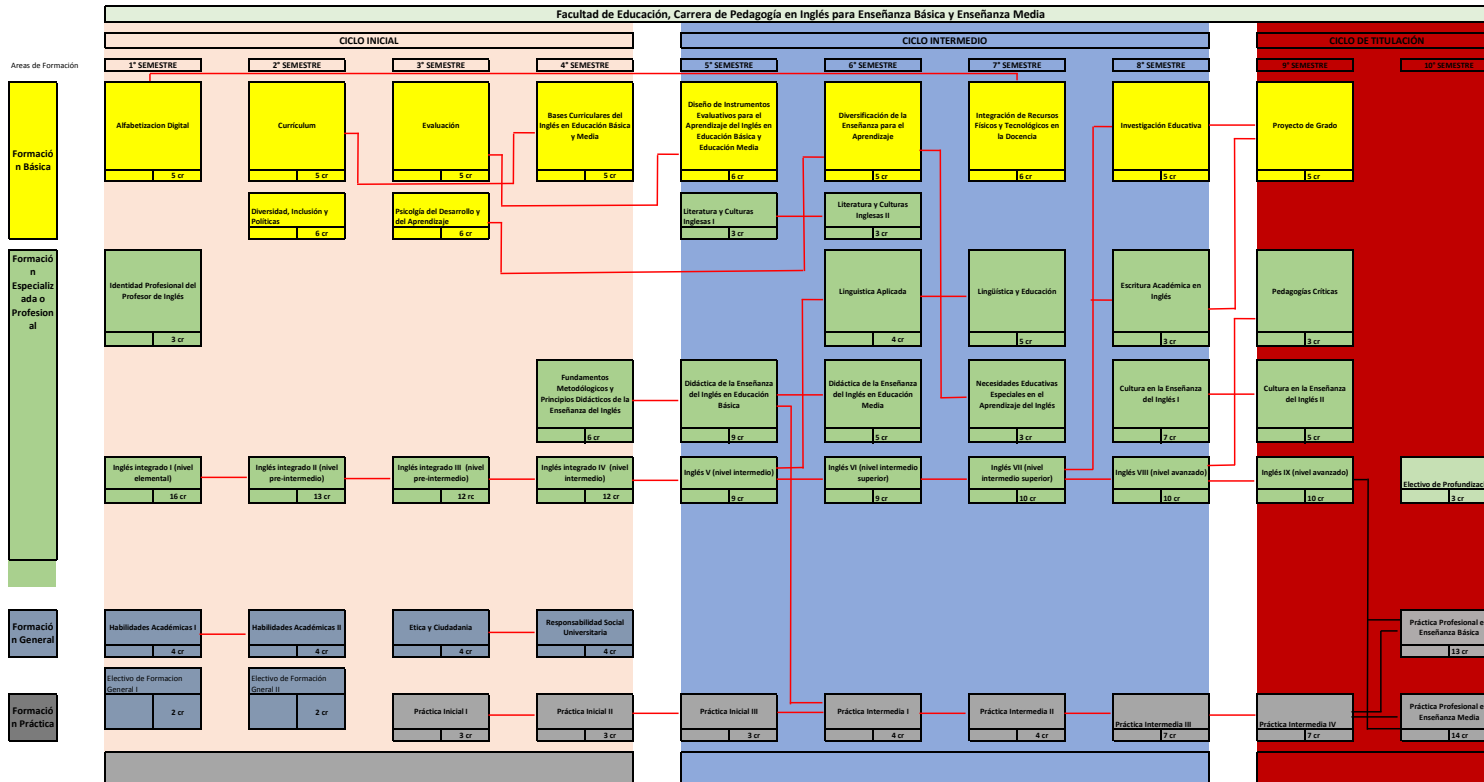

NO CURSAR LAS COMPLEMENTARIAS DEL CICLO INTERMEDIO

CURSAR LAS COMPLEMENTARIAS DEL CICLO INTERMEDIO