

<b>Carrera</b>	Pedagogía en Inglés para Enseñanza Básica y Media	
<b>Modalidad</b>	P	
<b>Jornada</b>	D	
<b>Código SIES</b>	XXXXXXXX	
<b>Duración estudios</b>	10 semestres	
<b>Duración titulación</b>	2 semestres	
<b>Duración total</b>	10 semestres	
<b>Grado</b>	Licenciado en Educación	
<b>Menciones</b>	no	x
<b>Título</b>	si	x
	Profesor de Inglés para Enseñanza Básica y Enseñanza Media	

Plan de estudio vigencia 2020				Registrar las condiciones de egreso para la LICENCIATURA O GRADO.		Registrar las condiciones de egreso para la TITULACIÓN	
Asignaturas totales para egreso	XX	Créditos	Nº	Asignaturas totales	XX	Créditos	XX
Créditos totales para egreso	XX	Créditos	Nº	Créditos totales	XX	Créditos	XX
Otras actividades académicas para el egreso	XX	Créditos	Nº	Otras actividades	XX	Créditos	XX
Registrar condiciones para la obtención de la licenciatura o grado luego del egreso:				Registrar condiciones para la obtención del título luego del egreso y la licenciatura:			
<p>Haber cursado y aprobado todo el Plan de Estudios para obtener el Título de Profesor(a) de Inglés para Enseñanza Básica y Enseñanza Media.</p> <p>Haber aprobado hasta el 8º semestre más las asignaturas de Pedagogías Críticas y Proyecto de Grado que se dictan en el 9º semestre, evidenciando el haber alcanzado los Resultados de Aprendizaje esperados, para obtener el grado de Licenciado en Educación.</p>							

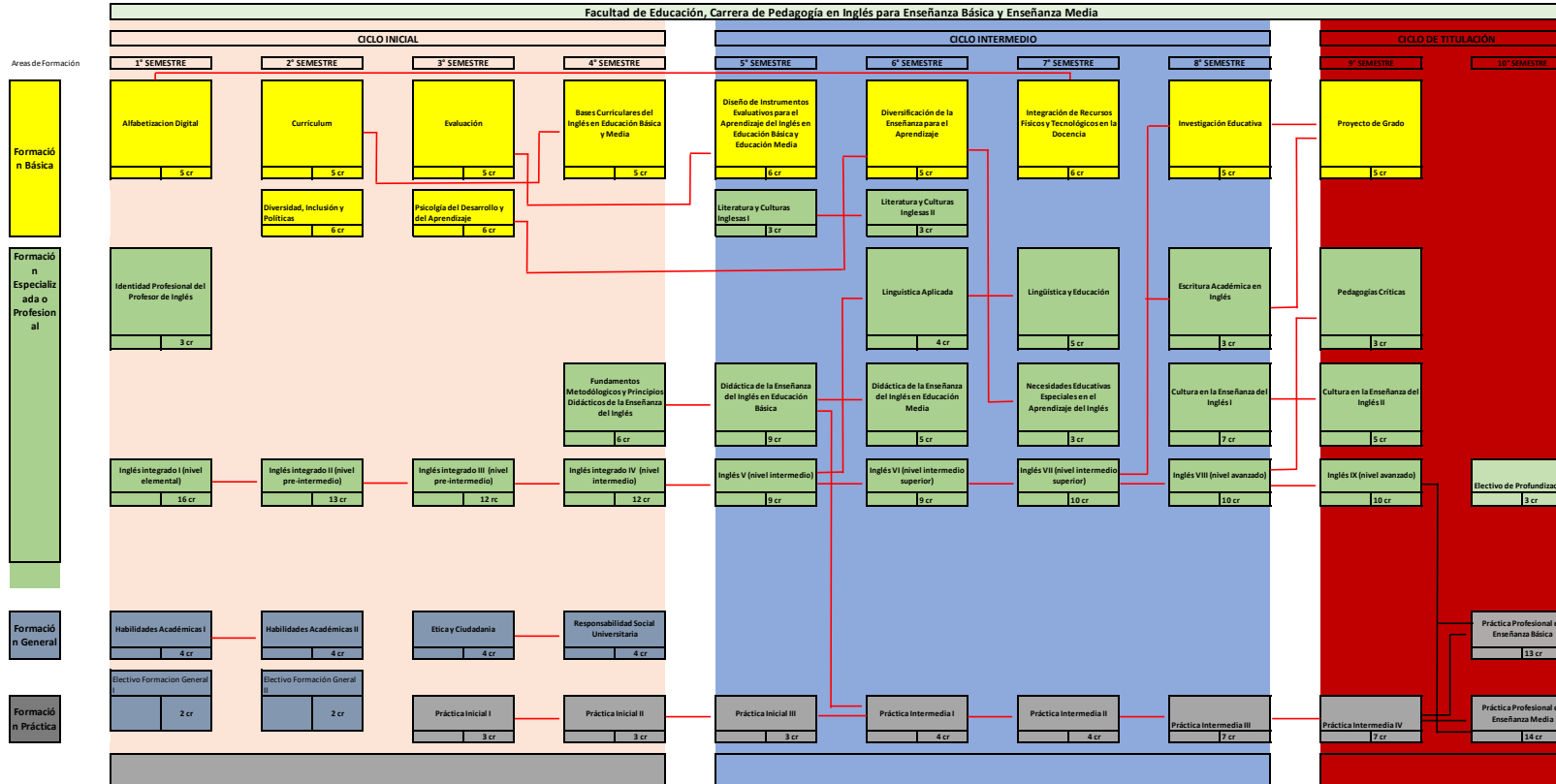

GRUPO FACULTATIVO DE LICENCIADO EN EDUCACIÓN

TÍTULO PROFESIONAL/OPTIMO DE INGLÉS PARA ENSEÑANZA BÁSICA Y ENSEÑANZA MEDIA