

# MAPA CURRICULAR Ingeniería en Geomensura y Cartografía

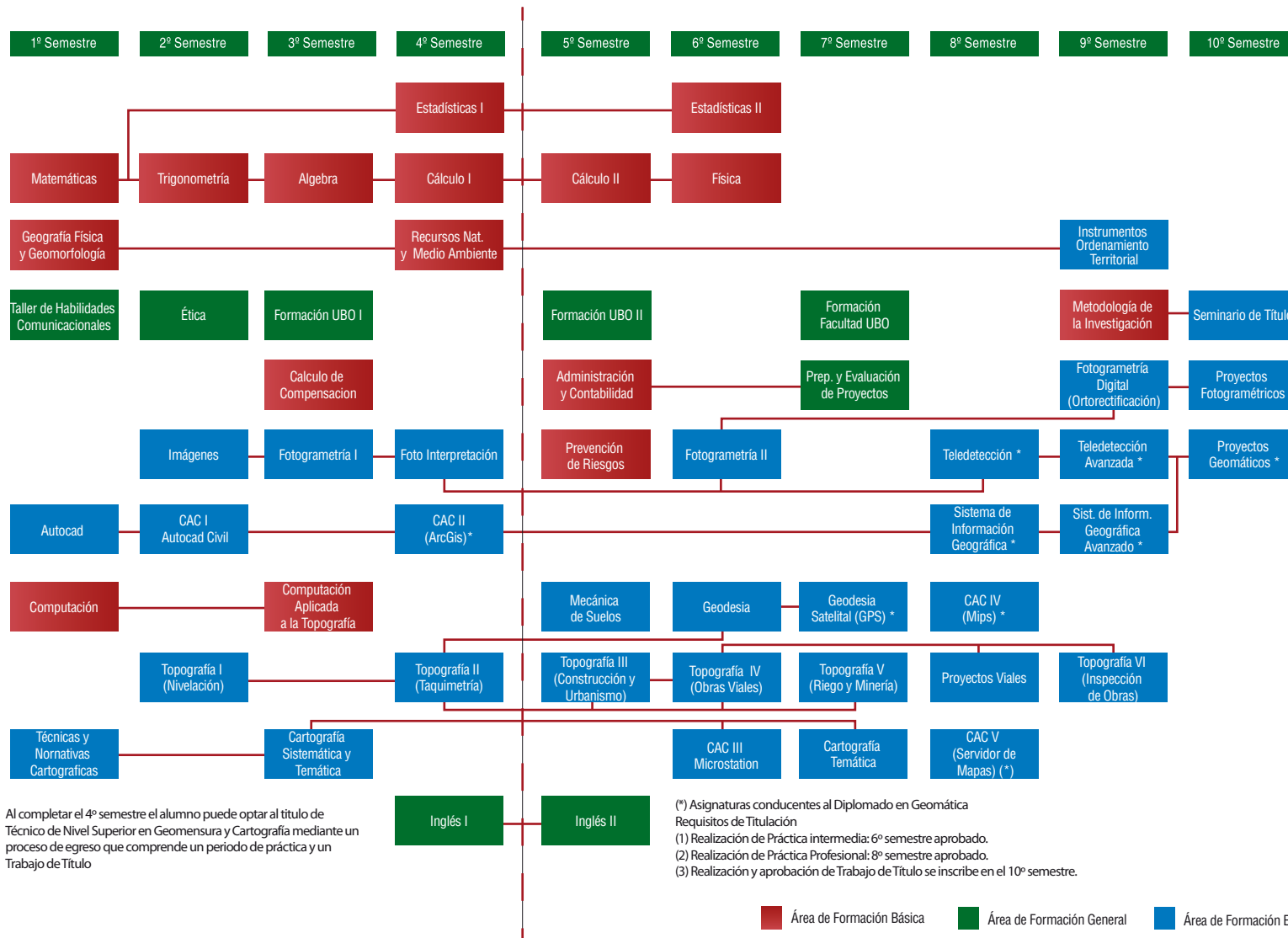

EGRESADO CARRERA DE INGENIERÍA EN GEOMENSURA Y CARTOGRAFÍA / DIPLOMADO: GEOMÁTICA  
EXAMEN DE TÍTULO  
TÍTULO PROFESIONAL: INGENIERO EN GEOMENSURA Y CARTOGRAFÍA

Al completar el 4º semestre el alumno puede optar al título de Técnico de Nivel Superior en Geomensura y Cartografía mediante un proceso de egreso que comprende un periodo de práctica y un Trabajo de Título

(\*) Asignaturas conducentes al Diplomado en Geomática  
Requisitos de Titulación  
(1) Realización de Práctica intermedia: 6º semestre aprobado.  
(2) Realización de Práctica Profesional: 8º semestre aprobado.  
(3) Realización y aprobación de Trabajo de Título se inscribe en el 10º semestre.

■ Área de Formación Básica    ■ Área de Formación General    ■ Área de Formación Especializada o Profesional

